

名身連聴覚言語障害者情報文化センター
平成29年度後期
社会講座のご案内



平成29年度前期
「手話で習うゆかた着付け」



平成29年度前期
「美濃で紙すき体験」

※ 聴覚障害者を対象とした講座のため、手話通訳と要約筆記がつきます。

平成29年10月10日(火) 1時半から受付開始

社会福祉法人
名古屋市身体障害者福祉連合会

名身連聴覚言語障害者情報文化センター

～平成29年度後期 社会講座～

1日講座

講座名	日にち	時間	詳細
簡単！おいしいパン教室	11月12日(日)	10:00～15:00	P2
親子パン教室	11月26日(日)	10:00～15:00	P2
カゴメ記念館見学ツアー	12月11日(月)	10:00～16:00	P3

連続講座

ネイル講座	① 11月 5日(日) ② 11月19日(日)	13:30～15:30	P4
-------	----------------------------	-------------	----

長期講座

中途失聴者・難聴者対象 手話教室～初級～(後期)	10/21～2/10 毎週土曜日	10:00～12:00	P6
-----------------------------	---------------------	-------------	----

年間講座

手話倶楽部	H29. 5/20 ～H30. 3/10 毎月第2・4土曜日	13:30～15:30	P6
-------	--------------------------------------	-------------	----

特別講座

第8回 難聴学習セミナー	12月 9日(土)	13:30～16:00	P3
--------------	-----------	-------------	----

手づくりパン教室



簡単！おいしいパン教室

- 日 時：平成29年11月12日（日）10：00～15：00
- 定 員：16名 ●参加費：1200円 ※1人
- メニュー：ハムコーンパン / ベリーマフィン（各3個）
- 申込締切：平成29年11月2日（木）17時00分
※作業は2名一組でさせていただきます。
※親子参加は申込みできません。

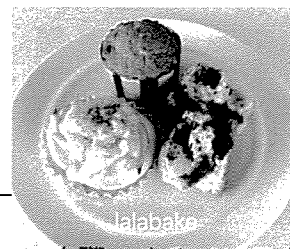

※実際つくるパンです

親子パン教室



- 日 時：平成29年11月26日（日）10：00～15：00
- 定 員：8組 ●参加費：1200円 ※1組
- 対 象：5歳以上小学6年生までのお子さんとそのお父さん、またはお母さん。
お子さん、または親御さんのどちらかが、身体障害者手帳をお持ちであれば参加できます。お子さんの参加は1組2名まで。
- メニュー：ゆきだるまパン / 星のピザパン（各4個）
- 申込締切：平成29年11月16日（木）17時00分
※作るパンの数は参加のお子さんが1名でも2名でも同じです。
※親子参加でない方は申込みできません。

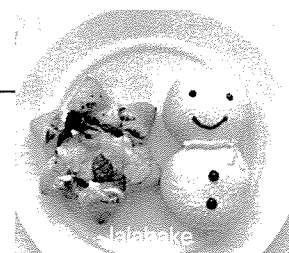

※実際つくるパンです

～ 手づくりパン教室 共通事項 ～

- 場 所：中村生涯学習センター（中村区）
- 参加費：お申込み時にお支払いください。
- 持ち物：エプロン・三角巾・手ふき用タオル・筆記用具・
ふきん3枚（台ふき用、皿ふき用、パン生地にかける用）
パンを持ち帰るための袋（ビニール袋とエコバッグ）

- 講 師：lalabake 気軽にパン・お菓子づくりを楽しむ会

せいかにせいせいし はたや しょうこ
製菓衛生師 旗屋 尚子 氏



家で簡単においしくできるパンのコツを教えてくださいます。
初めてパンづくりに挑戦する方にも、要約筆記者として活動経験がある講師が丁寧に教えてくださいます。

カゴメ記念館(東海市)見学ツアー

～JA あぐりタウンげんきの郷で昼食、お買物～

- 日 程：平成29年12月11日（月）
- 時 間：10：00～16：00
- 場 所：カゴメ記念館（見学）JA あぐりタウンげんきの郷（昼食）
- 集 合：名身連福祉センター 9：45（時間厳守）※福祉バス使用
- 定 員：15名 ●持ち物：身体障害者手帳
- 参加費：200円（保険料）※お申込み時にお支払い下さい。

地元の愛知県東海市で生まれ、食品(ソース・ケチャップ)や飲み物で有名な「カゴメ」の歴史がわかる記念館を見学します。見学の前にはJA あぐりタウンげんきの郷で買物と昼食を楽しめます。

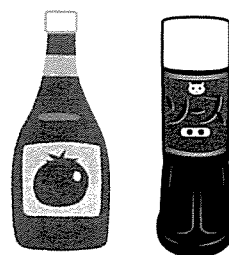

第8回 難聴学習セミナー

- 日 程：平成29年12月9日（土）
- 時 間：13：30～16：00
- 場 所：名身連福祉センター
- 定 員：なし ●申込み：不要
- 内 容：人工内耳についての講演・体験発表（予定）
- 対象者：聞こえない人、聞こえにくい人、その家族や関心がある人

なるほど！

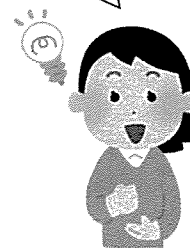

※身体障害者手帳の有無は関係ありません。

今年で8回目の難聴学習セミナーです。今年度は人工内耳に関する講演会を実施します。人工内耳ってどういうものなの？関心がある方や興味がある方に、わかりやすくお話をいただきます。相談会も行う予定です。詳細は11月初旬頃に周知します。詳細を知りたい方は、聴言センターまでお問い合わせください。ホームページにも掲載予定です。

ネイル講座

オシャレは爪先から♪ ^{たいぼう} 待望のネイル講座を開催いたします。

それぞれの個性を表現する手段でもあるネイルの基礎を学びませんか？

最近では男性もネイルケアをする方が増えています。男性も遠慮^{えんりよ}なさらず、ぜひご参加ください。

●第1回 ケア&基礎

日 程：平成29年11月5日（日）

参加費：900円（マニキュア1本代）

持 物：ハンドタオル2枚

内 容：マニキュアをする前にお手入れしましょう。

キレイな爪に仕上げるための基礎ケアを学びます。

その後、ムラなく、ダマにならない基礎塗りを教えてもらいます。

色の組み合わせ方やネイルの種類なども学びましょう。



●第2回 応用ネイル

日 程：平成29年11月19日（日）

参加費：未定

持 物：未定

内 容：色のグラデーションやマーブルなど

簡単にアートネイルを演出する技を学びましょう。

～ ネイル講座 共通事項 ～

●時 間：13:30～15:30

●場 所：矢場町

●定 員：各15名

●講 師：AFLOAT ^{アフLOAT} Nail School ^{ネイル スクール} 名古屋校の講師

※詳細は案内でお伝えいたします。

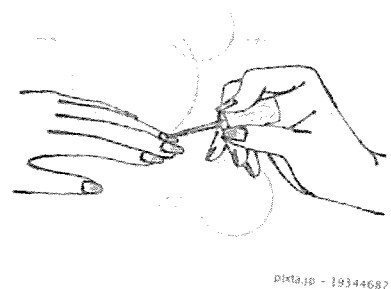

《スクール紹介》 AFLOAT（アフLOAT）ネイルスクールは東京・大阪など全国で学校を持っています。多くのタレントや女優、モデルに支持され日本で最も人気のある圧倒的集客力を持つサロンAFLOAT（美容院）が母体です。名古屋校は、愛知県の某大学の学園祭でもネイルブースを出展し、学校の外での活動も積極的に参加する団体です。スクールには、ネイルを趣味で学ぶ人、ネイルリストを目指す人など幅広い方々が通っています。

社会講座に関するアンケート

皆様が参加したいと思う講座を開催したいと考えています。
皆様からのご意見ご要望をお待ちしています。

あてはまる□にチェック(☑)をつけてください。※その他()は自由にご記入ください。



【1日講座】

- 教養：□終活教室 □日本文化マナー教室 □断捨離(だんしゃり)講座 □その他()
美容：□アロマテラピー □リンパマッサージ □カラーコーディネート □その他()
手芸：□羊毛フェルト □小物作り □アクセサリー作り □その他()
趣味：□樹脂アート □友禅染め □フラワーアレンジメント □その他()
料理教室：□和菓子作り □イタリアン料理 □おせち料理 □その他()
社会見学：□豆腐工場見学 □知多電力館 □味噌工場 □その他()
その他 ()

★曜日は？ □月 □火 □木 □金 □土 □日

★時間は？ □午前 □午後 □夜

【長期・連続講座】

- 教養：□書道 □国語 □ASL(アメリカ手話) □その他()
手芸：□編み物 □キルト □切り絵 □その他()
趣味：□油絵 □パステル和みアート □フラワーアレンジメント □その他()
健康：□ヨガ □気功 □太極拳 □健康体操 □その他()
その他 ()

★曜日は？ □月 □火 □木 □金 □土 □日

★時間は？ □午前 □午後 □夜

★回数は？ □3回 □4回 □5回 □その他()

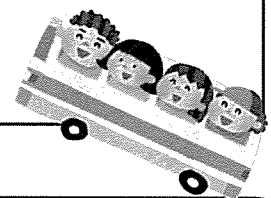

その他ご意見ご要望などありましたら、自由にご記入ください。

・すべてのご要望にお答えできないこともありますのでご了承ください。

・ご記入いただいたアンケートは聴言センターにお持ちいただくか、FAXにて送っていただけますよう、
よろしく申し上げます。

《問い合わせ・連絡先》

名身連聴覚言語障害者情報文化センター

FAX: (052) 413-5853 TEL: (052) 413-5885

MAIL: chogen@meishinren.or.jp HP: <http://www.meishinren.or.jp/>

中途失聴者・難聴者対象 手話教室～初級～（後期）

● 日にち：平成29年10月21日～平成30年2月10日（全15回）

※ 毎週土曜日（12/30、1/6は休み）原則（変更もあります）

● 時間：10：00～12：00 ● 定員：20名

● 場所：名身連福祉センター

● 講師：名古屋市認定手話通訳者 よしまつ ひさこ 吉松 壽子氏

● 教材費：1,300円 ※前期にテキストを購入された方は不要です。

● 対象：本年度前期「手話教室～初級～」修了者

本年度社会講座前期の「手話教室～初級～」の続きです。

初級レベルの範囲内でレベルアップを目指します。

※要約筆記はつきません。



くらぶ 手話倶楽部

● 日にち：平成29年5月20日～平成30年3月10日（全18回）

● 毎月第2・4土曜日（6/24、8/12は休み）※ 原則（変更もあります）

※5月は第3のみ、7月は第2・5、8月は第1のみ、10月は第1・4、1月は第1・4。

● 時間：13:30～15:30 ● 定員：20名

● 場所：名身連福祉センター

● 講師：名古屋市認定手話通訳者 さし ゆき 佐治 由紀氏

● 対象：手話の基本をマスターした方

「手話で自由におしゃべりしたい」「もっと手話を学びたい」
と思う方が集まる講座です。

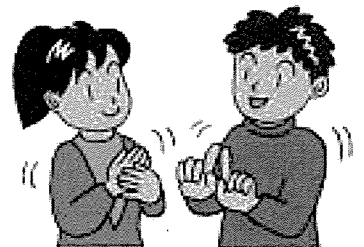

講座申込みのご案内



受講資格

名古屋市内に在住ざいじゅうの18歳以上の聴覚障害者の方で、身体障害者手帳をお持ちの方。
 ※ 講座によっては上記以外の方でも受講可能な講座があります。詳細しょうさいは各ページをご覧ください。お問い合わせください。

申込方法

10月10日(火) 13時30分、名身連福祉センターで受付開始します。FAX・メール・郵送・電話による申し込みも可能ですが、受付開始日に、来館での申し込みで定員に達した場合は、当センターで申込みをした方が優先になります。受付日に定員に達しない講座はその後受付けます。

- ※ 1人で2講座以上受講できます。
- ※ 申込みは代理の方でもできます。
- ※ 申込みの連絡先は、最終ページに記載してあります。

FAX・郵送で申込みの方は、下記の申込書をご利用ください。

※ 1講座1枚です。2講座以上の申込み希望の方は、コピーしてご利用ください。



キリトリ

聴言センター社会講座申込書

平成 年 月 日

フリガナ 氏名		男・女	生年月日	年 月 日 (歳)
住所	〒		FAX	() -
			TEL	() -
障害者等級	種 級	受講にあたって希望されるもの		手話通訳 ・ 要約筆記 その他 ()
受講希望講座名				
参加費	未	・	済	(/)
案内	未	・	済	

※個人情報は社会講座の管理目的以外には使用いたしません。



注意事項

- ◆ 講師またはセンターの都合により、講座の日程など内容を変更する場合があります。
- ◆ 定員未満の場合は中止になることもあります。
- ◆ 名身連福祉センターの駐車場は使用できません。また、センター周辺への路上ろじょう駐車は近所迷惑となりますので、公共交通機関をご利用ください。
- ◆ 会場は基本的には名身連福祉センターですが、講座によって会場が異なることこともありますので、ご確認ください。
- ◆ 講座によって参加費が必要なものがありますのでご注意ください。
- ◆ おさ納められた参加費はお返しできませんのでりょうしょうご了承ください。
- ◆ 福祉バスを利用する場合は、利用料をいただきます。

警報発令時の対応について



けいかいせんげん

名古屋市内に暴風警報・大雪警報・避難勧告・避難指示・地震警戒宣言が発令されている場合の対応

- (1) 午前7時の時点、または午前7時を過ぎてから発令 → 午前の講座は休講
- (2) 午前11時の時点、または午前11時を過ぎてから発令 → 午後の講座は休講
- (3) 一度休講が決定した講座は、その後、警報が解除されても実施しません。

※ 大雨警報・洪水警報の場合は休講になりません。

※ 休講になった場合、代替りの受講日等の対応については、後日ご連絡します。

名身連聴覚言語障害者情報文化センター

〒453-0053 名古屋市中村区中村町 7 丁目 84 番地の 1 (名身連福祉センター内)

FAX : (052) 413-5853 TEL : (052) 413-5885

E-mail : chogen@meishinren.or.jp

HP : <http://www.meishinren.or.jp/>

利用時間 : 月・木・金 9:00~20:30

火・土・日・祝日 9:00~16:30

休館日 : 毎週水曜日、年末年始、臨時休館

※ 水曜日が祝日の場合は開館します

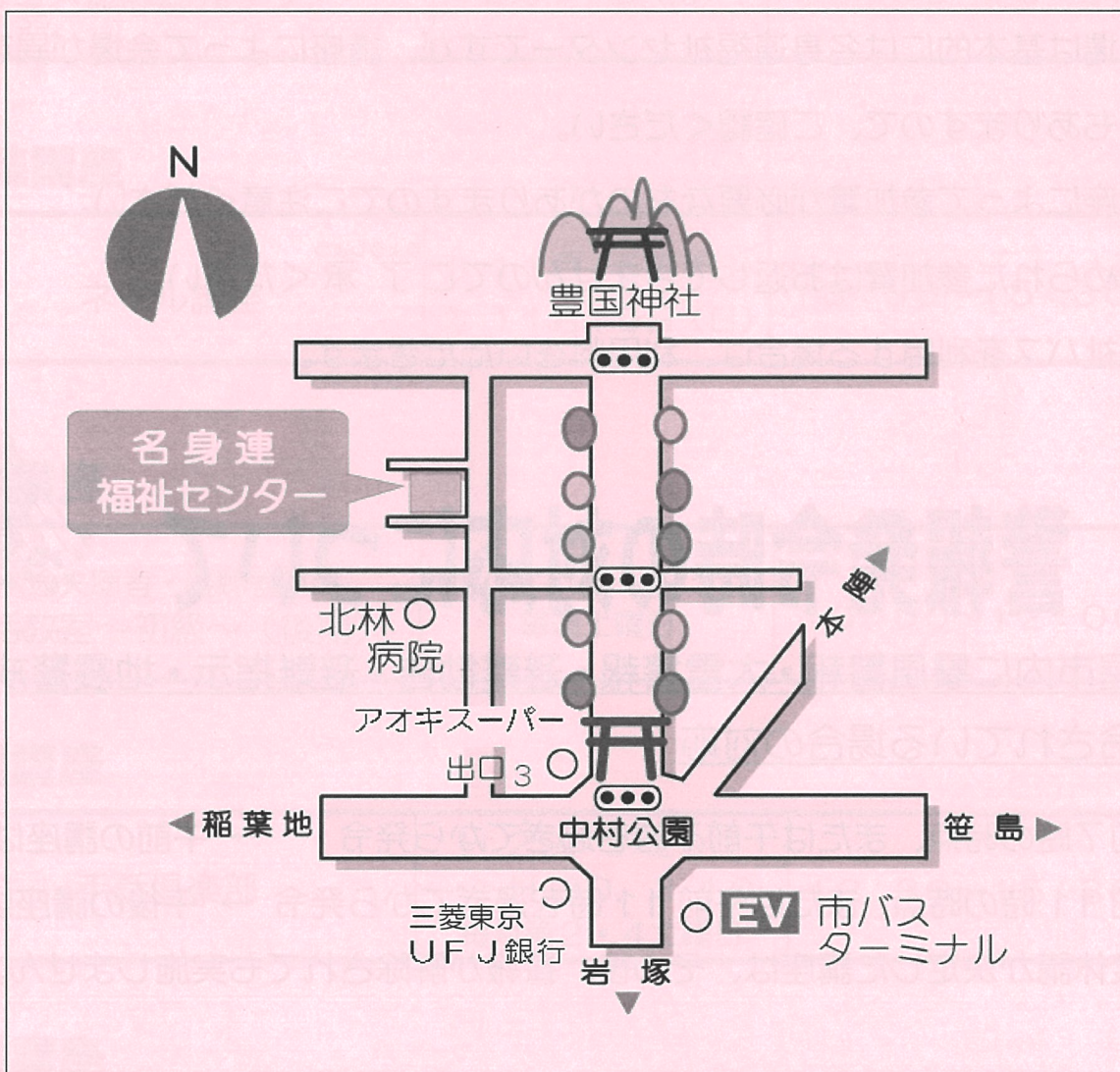

地下鉄東山線「中村公園」駅 ③番出口より徒歩約 7分